



# Exterior by FORMICA®

LAMINATE FOR FAÇADES AND BALCONIES

# Formica Exterior™

## Stock Range

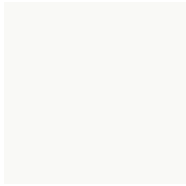

**K1040** UN Alpino  
NCS S0502-G50Y

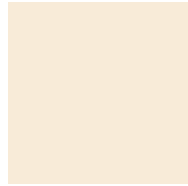

**K1181** UN Irish Cream  
NCS S1005-Y50R



**K1977** UN Puma  
NCS S2010-Y50R

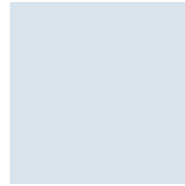

**K1098** UN Hawaii  
NCS 1010-R90B



**F2966** UN Opal  
NCS 1010-G20Y

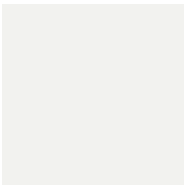

**K2010** UN Malibu  
NCS S1000-N



**K1301** UN Gobi  
NCS S0510-Y30R



**F2288** UN Peach  
NCS 1020-Y30R



**F7880** UN Thistle  
NCS 3010-R80B



**F2302** UN Doeskin  
NCS 2010-Y10R

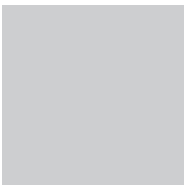

**K1302** UN Acropolis  
NCS S2500-N



**K1902** UN Eldorado  
NCS S1020-Y20R



**F4159** UN Clay  
NCS 2020-Y50R



**F7884** UN China Blue  
NCS 3030-R90B



**F3007** UN Pale Olive  
NCS 3020-G70Y



**K2020** UN Tornado  
NCS S4500-N



**K1903** UN Café  
NCS S3020-Y20R



**K2014** UN Gauguin  
NCS S3040-Y60R



**K1998** UN Oslo  
NCS S3020-B10G



**K1202** UN Basil  
NCS S4010-G10Y



**K1944** UN Kayak  
NCS S6502-B



**K1834** UN Kashmir  
NCS S5010-Y30R



**K2005** UN Paprika  
NCS S3560-Y80R



**K2017** UN Acapulco  
NCS S5540-B



**K1327** UN Fiji  
NCS S7010-G10Y

Due to printing limitations, colours may differ from those shown. The NCS value refers to the nearest match to a standard hue in the NCS Colour Atlas. We recommend that you order samples before making your final specification.

# Formica Exterior™ Special Order Range



**K7021 UN**  
Vivid Cherry



**F2510 UN**  
Golden Morning Oak



**K7572 UN**  
Rubinga

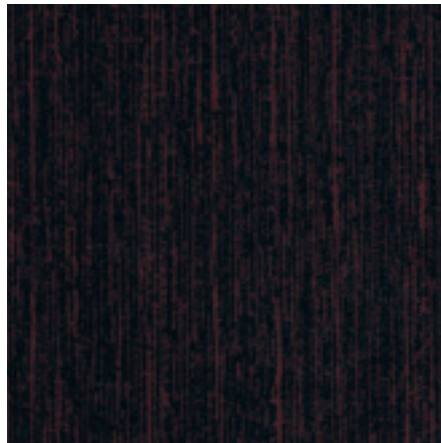

**F1614 UN**  
Punga Punga Wood

Due to printing limitations, colours may differ from those shown. We recommend that you order samples before making your final specification.

# Formica Exterior™ Special Order Range



**K5963 BR**  
Onithiata

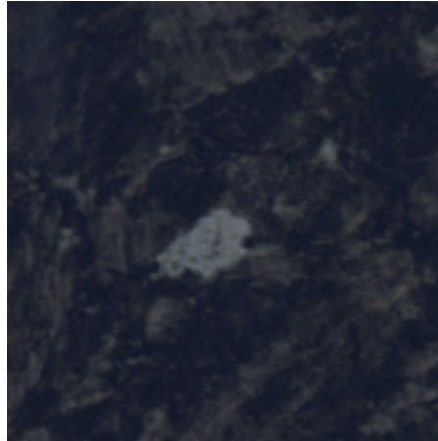

**K5568 BR**  
Everest

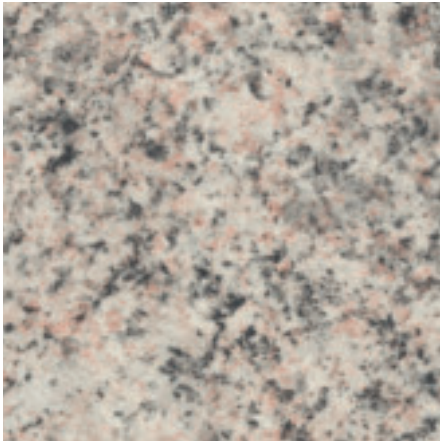

**K5054 UN**  
Bianco Stone

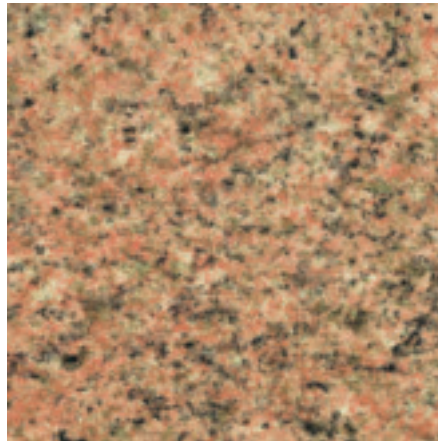

**K5564 BR**  
Tarna

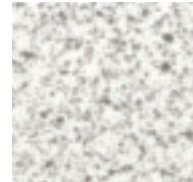

**F1936 UN**  
Lava Dust

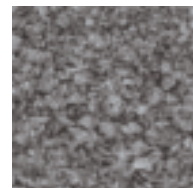

**K5957 UN**  
Jena

Due to printing limitations, colours may differ from those shown. We recommend that you order samples before making your final specification.

# Formica Exterior™ Special Order Range



**K1394 UN Tahiti**  
NCS S4550-R90B



**K3735 BR**  
Krypton



**K3038 UN Carnaval**  
NCS S1580-Y90R

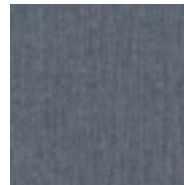

**K3734 BR**  
Radón



**K3142 UN Midas**  
NCS S1070-Y10R



**F2478 UN Bermuda**  
NCS 3060-B30G



**K5583 BR**  
Steel Metal

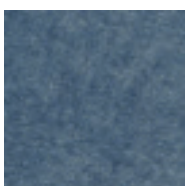

**K5591 BR**  
Cobalt Metal



**K5593 BR**  
Silver Metal



**K1015 UN**  
Black Thunder  
NCS S9000-N

Due to printing limitations, colours may differ from those shown. The NCS value refers to the nearest match to a standard hue in the NCS Colour Atlas. We recommend that you order samples before making your final specification.

# Formica Exterior™ -tuotteiden saatavuus

## Varastovalikoima

Koodi	Luokitus	Paksuus (mm)	Pintakäsittely	3050x1290	2440x1290	2150x1290	2150x950
				3.93m <sup>2</sup>	3.15m <sup>2</sup>	2.77m <sup>2</sup>	2.04m <sup>2</sup>
K1040	EGS	4.5	UN	■	■	■	■
K1040	EGF	6.0	UN	■	■	■	-
K1098	EGS	4.5	UN	■	□	□	□
K1098	EGF	6.0	UN	■	□	□	-
K1181	EGS	4.5	UN	■	□	□	□
K1181	EGF	6.0	UN	■	□	□	-
K1202	EGS	4.5	UN	■	□	□	□
K1202	EGF	6.0	UN	■	□	□	-
K1301	EGS	4.5	UN	■	□	□	□
K1301	EGF	6.0	UN	■	□	□	-
K1302	EGS	4.5	UN	■	□	□	□
K1302	EGF	6.0	UN	■	□	□	-
K1327	EGS	4.5	UN	■	□	□	□
K1327	EGF	6.0	UN	■	□	□	-
K1834	EGS	4.5	UN	■	□	□	□
K1834	EGF	6.0	UN	■	□	□	-
K1902	EGS	4.5	UN	■	□	□	□
K1902	EGF	6.0	UN	■	□	□	-
K1903	EGS	4.5	UN	■	□	□	□
K1903	EGF	6.0	UN	■	□	□	-
K1944	EGS	4.5	UN	■	□	□	□
K1944	EGF	6.0	UN	■	□	□	-
K1977	EGS	4.5	UN	■	□	□	□
K1977	EGF	6.0	UN	■	□	□	-
K1998	EGS	4.5	UN	■	□	□	□
K1998	EGF	6.0	UN	■	□	□	-
K2005	EGS	4.5	UN	■	□	□	□
K2005	EGF	6.0	UN	■	□	□	-
K2010	EGS	4.5	UN	■	□	□	□
K2010	EGF	6.0	UN	■	□	□	-
K2014	EGS	4.5	UN	■	□	□	□
K2014	EGF	6.0	UN	■	□	□	-
K2017	EGS	4.5	UN	■	□	□	□
K2017	EGF	6.0	UN	■	□	□	-
K2020	EGS	4.5	UN	■	□	□	□
K2020	EGF	6.0	UN	■	□	□	-
F2288	EGS	4.5	UN	■	□	□	□
F2288	EGF	6.0	UN	■	□	□	-
F2302	EGS	4.5	UN	■	□	□	□
F2302	EGF	6.0	UN	■	□	□	-
F2966	EGS	4.5	UN	■	□	□	□
F2966	EGF	6.0	UN	■	□	□	-
F3007	EGS	4.5	UN	■	□	□	□
F3007	EGF	6.0	UN	■	□	□	-
F4159	EGS	4.5	UN	■	□	□	□
F4159	EGF	6.0	UN	■	□	□	-
F7880	EGS	4.5	UN	■	□	□	□
F7880	EGF	6.0	UN	■	□	□	-
F7884	EGS	4.5	UN	■	□	□	□
F7884	EGF	6.0	UN	■	□	□	-

EGS = Standardi    EGF = Tulenkestävä    UN = Yleinen    ■ = Varastovalikoima    □ = Erikoistilausvalikoima

## Formica Exterior -varastovalikoima

Täyttää standardien ISO 4586, EN 438 vaatimukset

Paksuus	4,5 mm EGS				6,0 mm EGS, EGF		
Kokoisina (mm)	3050x1290	2440x1290	2150x1290	2150x950	3050x1290	2440x1290	2150x1290
m <sup>2</sup>	3,93	3,15	2,77	2,04	3,93	3,15	2,77

- K1040 UN on saatavana varastovalikoimasta seuraavan kokoisina: 3050x1290 mm, 2440x1290 mm ja 2150x1290 mm, 4,5 mm ja 6,0 mm paksuisina. Kokoa 2150x950 mm on saatavana varastosta ainoastaan 4,5 mm paksuisena. Muut 24 yksiväristä tuotetta varastovalikoimassa ovat saatavana ainoastaan 3050x1290 mm kokoisina (3,93 m<sup>2</sup>) määritetyn paksuisina.
- Kaikki yllä mainitut tuotteet toimitetaan varustettuna ennalta määritetyllä UN (yleinen) -pintakäsittelyllä, lukuun ottamatta tuotetta K 1015.

Suosittellemme, että tutustut mallikappaleisiin ennen värin tai kuvion valintaa.

Formica pitää itsellään oikeuden muuttaa erittelyitä milloin tahansa ilman ennakoilmoitusta.

## Vaihtoehdot - Varastovalikoima

Varastovalikoiman lisäksi valittavanasi olevat vaihtoehdot taulukon mukaan.

- Paksuus: 8,0 mm / 10,0 mm
- BR viimeistely: 3050x1290 mm / 2440x1290 mm

BR = Brillo

Tilausehdot – Katso Erityistilausvalikoima, sivu 26.

Formica ei voi taata niiden tuotteiden saatavuutta, jotka ovat väliaikaisesti loppuneet varastosta. Ota yhteyttä asiakaspalveluun saadaksesi apua suurempiin tilauksiin liittyvissä asioissa. Kiiltäät BR leuyt toimitetaan suojamuouilla.

## Special Order Range - Formica Exterior

Code	Grade	Thickness (mm)	Surface Finish	3050x1290	2440x1290	2150x1290	2150x950
				3.93m <sup>2</sup>	3.15m	2.77m	2.04m <sup>2</sup>
K1015	EGS	4.5	UN	<input type="checkbox"/>	<input type="checkbox"/>	<input type="checkbox"/>	
K1015	EGF	6.0	UN	<input type="checkbox"/>	<input type="checkbox"/>	<input type="checkbox"/>	
K1394	EGS	4.5	UN	<input type="checkbox"/>	<input type="checkbox"/>	<input type="checkbox"/>	
K1394	EGF	6.0	UN	<input type="checkbox"/>	<input type="checkbox"/>	<input type="checkbox"/>	
K1614	EGS	4.5	UN	<input type="checkbox"/>	<input type="checkbox"/>	<input type="checkbox"/>	
K1614	EGF	6.0	UN	<input type="checkbox"/>	<input type="checkbox"/>	<input type="checkbox"/>	
K1936	EGS	4.5	UN	<input type="checkbox"/>	<input type="checkbox"/>	<input type="checkbox"/>	
K1936	EGF	6.0	UN	<input type="checkbox"/>	<input type="checkbox"/>	<input type="checkbox"/>	
K2478	EGS	4.5	UN	<input type="checkbox"/>	<input type="checkbox"/>	<input type="checkbox"/>	
K2478	EGF	6.0	UN	<input type="checkbox"/>	<input type="checkbox"/>	<input type="checkbox"/>	
K2510	EGS	4.5	UN	<input type="checkbox"/>	<input type="checkbox"/>	<input type="checkbox"/>	
K2510	EGF	6.0	UN	<input type="checkbox"/>	<input type="checkbox"/>	<input type="checkbox"/>	
K3038	EGS	4.5	UN	<input type="checkbox"/>	<input type="checkbox"/>	<input type="checkbox"/>	
K3038	EGF	6.0	UN	<input type="checkbox"/>	<input type="checkbox"/>	<input type="checkbox"/>	
K3142	EGS	4.5	UN	<input type="checkbox"/>	<input type="checkbox"/>	<input type="checkbox"/>	
K3142	EGF	6.0	UN	<input type="checkbox"/>	<input type="checkbox"/>	<input type="checkbox"/>	
K3734	EGS	4.5	BR	<input type="checkbox"/>	<input type="checkbox"/>	-	
K3734	EGF	6.0	BR	<input type="checkbox"/>	<input type="checkbox"/>	-	
K3735	EGS	4.5	BR	<input type="checkbox"/>	<input type="checkbox"/>	-	
K3735	EGF	6.0	BR	<input type="checkbox"/>	<input type="checkbox"/>	-	
K5054	EGS	4.5	UN	<input type="checkbox"/>	<input type="checkbox"/>	<input type="checkbox"/>	
K5054	EGF	6.0	UN	<input type="checkbox"/>	<input type="checkbox"/>	<input type="checkbox"/>	
K5564	EGS	4.5	BR	<input type="checkbox"/>	<input type="checkbox"/>	-	
K5564	EGF	6.0	BR	<input type="checkbox"/>	<input type="checkbox"/>	-	
K5568	EGS	4.5	BR	<input type="checkbox"/>	<input type="checkbox"/>	-	
K5568	EGF	6.0	BR	<input type="checkbox"/>	<input type="checkbox"/>	-	
K5583	EGS	4.5	BR	<input type="checkbox"/>	<input type="checkbox"/>	-	
K5583	EGF	6.0	BR	<input type="checkbox"/>	<input type="checkbox"/>	-	
K5591	EGS	4.5	BR	<input type="checkbox"/>	<input type="checkbox"/>	-	
K5591	EGF	6.0	BR	<input type="checkbox"/>	<input type="checkbox"/>	-	
K5593	EGS	4.5	BR	<input type="checkbox"/>	<input type="checkbox"/>	-	
K5593	EGF	6.0	BR	<input type="checkbox"/>	<input type="checkbox"/>	-	
K5957	EGS	4.5	UN	<input type="checkbox"/>	<input type="checkbox"/>	<input type="checkbox"/>	
K5957	EGF	6.0	UN	<input type="checkbox"/>	<input type="checkbox"/>	<input type="checkbox"/>	
K5963	EGS	4.5	BR	<input type="checkbox"/>	<input type="checkbox"/>	-	
K5963	EGF	6.0	BR	<input type="checkbox"/>	<input type="checkbox"/>	-	
K7021	EGS	4.5	UN	<input type="checkbox"/>	<input type="checkbox"/>	<input type="checkbox"/>	
K7021	EGF	6.0	UN	<input type="checkbox"/>	<input type="checkbox"/>	<input type="checkbox"/>	
K7572	EGS	4.5	UN	<input type="checkbox"/>	<input type="checkbox"/>	<input type="checkbox"/>	
K7572	EGF	6.0	UN	<input type="checkbox"/>	<input type="checkbox"/>	<input type="checkbox"/>	

### Tilausehdot erikoistilausvalikoimalle (tuotteet, joita ei pidetä varastossa)

Minimi 24 levyä per koko ja väri vakiokokoisina yllä määritetyn mukaisesti.

Alle minimimäärän jääviin tilauksiin sovelletaan lisähintaa ja määräpoikkeamaa taulukon mukaan.

**Vaihtoehdot:** Erikoistilausvalikoiman lisäksi valittavanasi olevat vaihtoehdot taulukon mukaan.

- Paksuus: 8.0 mm / 10.0 mm
- UN- ja KN -viimeistelyt: 3050x1290 mm / 2440x1290 mm / 2150x1290 mm
- BR-viimeistely: 3050x1290 mm / 2440x1290 mm

Määrä Määräpoikkeama

6-14 levyä -0/+1 levy

15-23 levyä -0/+2 levyä

24 - levyä -0/+ maks 5%

EGF = Tulenkestävä

UN = Yleinen

BR = Brillo

KN = Betoni

o= erikoistilausvalikoima

# Exterior by FORMICA®

LAMINATE FOR FAÇADES AND BALCONIES



Vaalima, Arkkitehdit: Arrak, Hannu Kiiskilä

## **Itävalta**

Puh: +31 71 561 4444

## **Belgia**

Puh: +32 (0) 2 705 18 18

contact.belgie@formica-europe.com

## **Tanska**

Puh: +46 42 38 48 00

infodanmark@formica-europe.com

## **Suomi**

Puh: +358 3 580 001

info@formicaiki.fi

## **Ranska**

Puh: +33 3 87 29 10 40

Puh: +33 1 60 06 86 86

service.echantillons@formica-europe.com

www.formica.fr

## **Saksa**

Puh: +49 180 367 6422

kontakt.deutschland@formica-europe.com

## **Hollanti**

Puh: +31 70 413 4820

contact.nederland@formica-europe.com

## **Irlanti**

Puh: +353 (0)1 872 4322

samples@formica.co.uk

## **Italia**

Puh: +39 02 9040121

formica-italy@formica-europe.com

## **Norja**

Puh: +47 66 98 48 00

infonorge@formica-europe.com

## **Puola**

Puh: +48 22 516 20 84/85

probki@formica-europe.com

## **Venäjä**

Moskova

+7 (495) 646 07 25

russia@formica-europe.com

## **Espanja**

Puh: +34 944 579 600

Puh: +34 961 262 800

sampling@formica-europe.com

www.formica.es

## **Ruotsi**

Puh: +46 42 38 48 00

infosverige@formica-europe.com

## **Sveitsi**

Puh: +41 (0) 44 818 88 18

Yhdistynyt kuningaskunta

Puh: +44 (0) 191 259 3000

samples@formica.co.uk

[www.formica.com](http://www.formica.com)



A **FletcherBuilding** company